



# *Ministero dell'Interno*

DIPARTIMENTO DELLA PUBBLICA SICUREZZA

Direzione Centrale per la Polizia Stradale, Ferroviaria, delle  
Comunicazioni e per i Reparti Speciali e della Polizia di Stato  
Servizio Polizia Stradale



OSSERVATORIO PERMANENTE

## **" STRAGI DEL SABATO SERA "**

*Controlli e servizi effettuati*

*Polizia Stradale - Arma dei Carabinieri*

## **INTRODUZIONE**

Il Ministero dell'Interno dal 1994, anno di costituzione dell'“Osservatorio permanente sulle Stragi del Sabato sera”, periodicamente richiama l'attenzione e fornisce direttive alle Autorità provinciali di pubblica sicurezza per l'intensificazione dei servizi di controllo nelle aree più interessate dal fenomeno infortunistico riconducibile allo stato di alterazione delle condizioni psico-fisiche dei conducenti di veicoli.

L'azione di controllo dello stato psicofisico del conducente e di repressione della guida in stato di ebbrezza alcolica (come sanzionata dagli artt. 186 e 186 bis del codice della strada) o sotto l'influenza di sostanze stupefacenti o psicotrope (cfr. art. 187 c.d.s.) si è specificamente concentrata nelle ore notturne del sabato e della domenica, lungo le strade più frequentate dagli avventori dei locali di intrattenimento ovvero nelle località prossime ad eventi con grosso richiamo di giovani ed il sospetto di utilizzo di sostanze di abuso prima di mettersi alla guida.

Il presente documento raccoglie i risultati dell'attività operativa che – nello specifico settore – la Specialità Polizia Stradale e l'Arma dei Carabinieri hanno comunque posto in essere nei fine settimana, tra le ore 22 del venerdì e le ore 6.00 del sabato e tra le ore 22 del sabato e le ore 6.00 della domenica.

I dati sono esposti su base regionale.

## Conducenti controllati con etilometro per fascia di età

periodo dal 01/01/2022

al 31/10/2022

Fascia d'età	Conducenti Controllati	Conducenti Positivi	% Positivi/ Controllati
18 - 22	18.979	1.238	6,5%
23 - 27	19.013	1.524	8,0%
28 - 32	15.194	1.233	8,1%
Oltre - 32	21.193	2.247	10,6%
	<b>74.379</b>	<b>6.242</b>	<b>8,4%</b>

% Conducenti positivi per fascia d'età

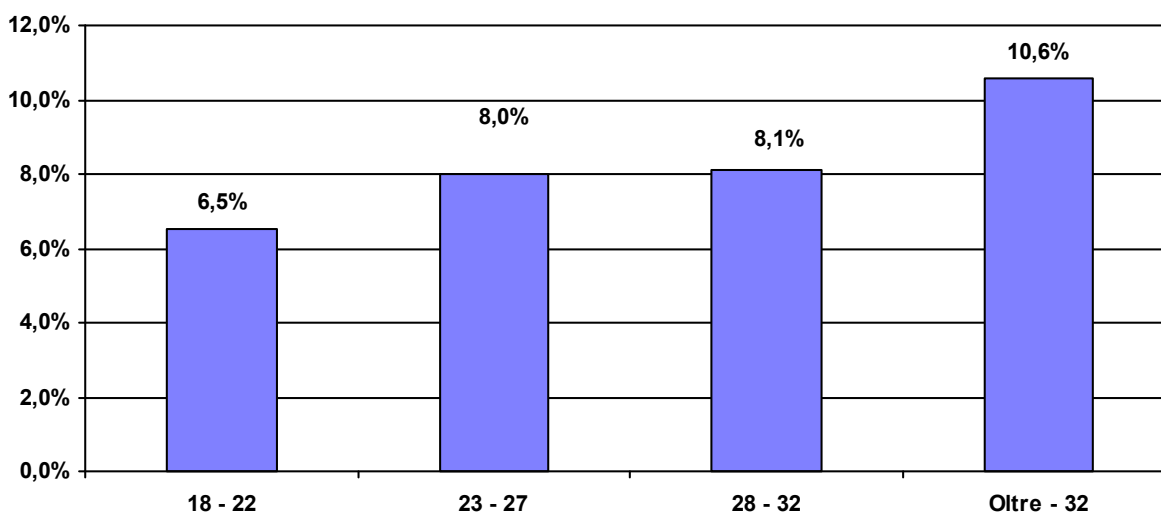

% Conducenti positivi per età e valore del tasso alcolemico

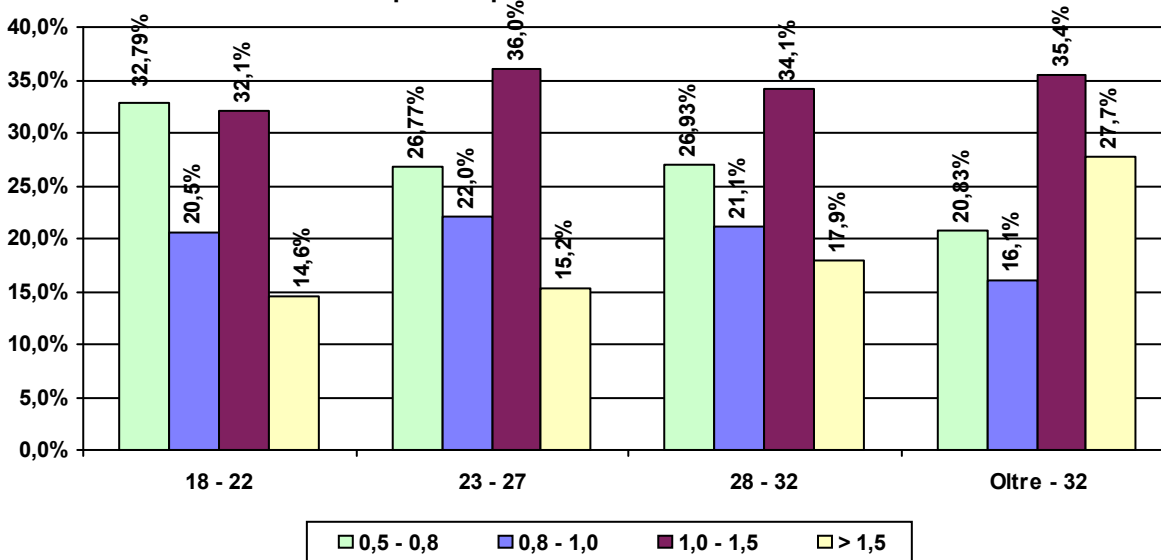

## Conducenti controllati con etilometro per fascia oraria

periodo dal 01/01/2022 al 31/10/2022

Fascia Oraria	Conducenti Controllati	Conducenti Positivi	% Positivi/ Controllati
0.00 - 2.00	25.477	1.564	6,1%
2.00 - 4.00	35.167	3.174	9,0%
4.00 - 6.00	13.735	1.504	11,0%
	<b>74.379</b>	<b>6.242</b>	<b>8,4%</b>

% Conducenti positivi per fascia oraria

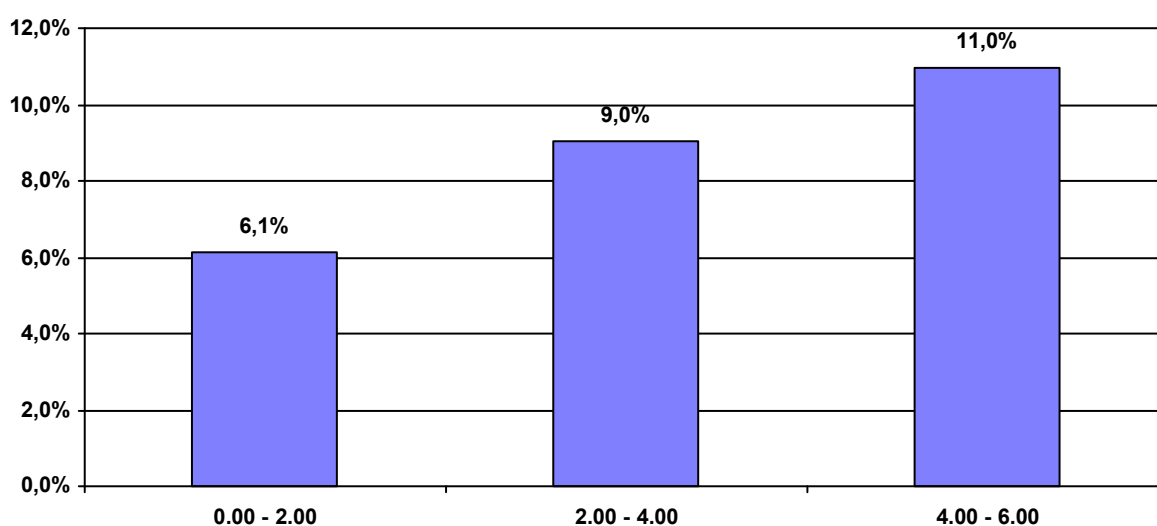

% Conducenti positivi per fascia oraria e valore del tasso alcolemico

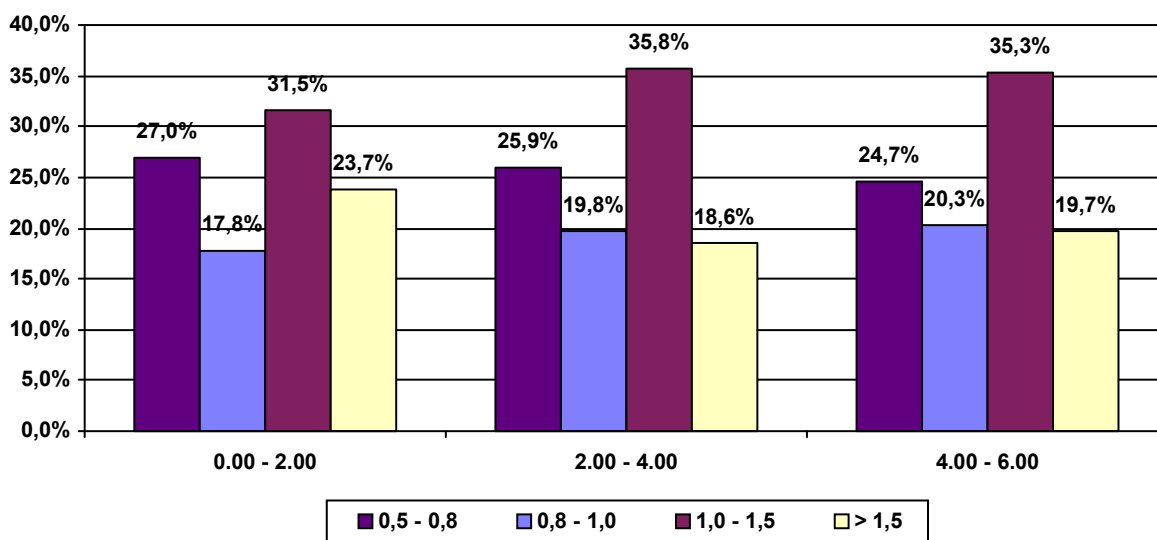

## Conducenti controllati con etilometro per fascia di età e fascia oraria

periodo dal 01/01/2022 al 31/10/2022

Fascia d'età: 18 - 22

Fascia Oraria	Conducenti Controllati	Conducenti Positivi	% Positivi/ Controllati
0.00 - 2.00	6.377	259	4,1%
2.00 - 4.00	8.789	603	6,9%
4.00 - 6.00	3.813	376	9,9%
	<b>18.979</b>	<b>1.238</b>	<b>6,5%</b>

% Conducenti positivi per fascia oraria

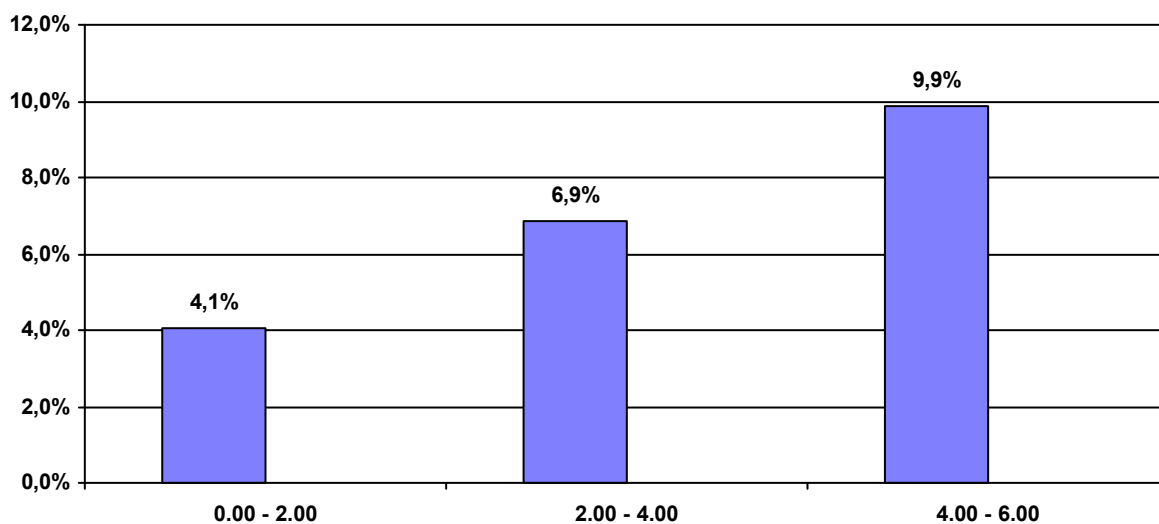

% Conducenti positivi per fascia oraria e valori del tasso alcolemico

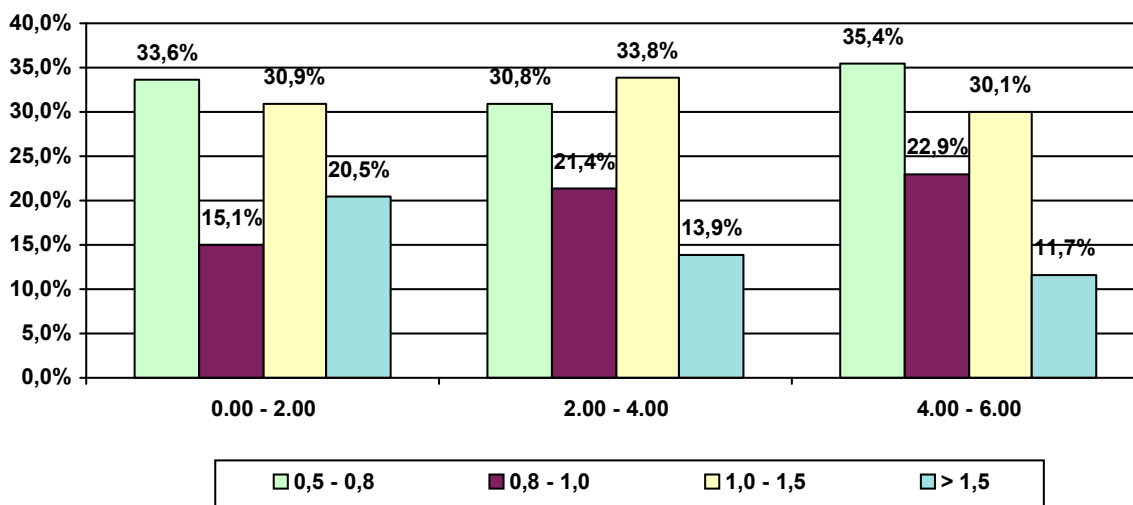

## Conducenti controllati con etilometro per fascia di età e fascia oraria

periodo dal 01/01/2022 al 31/10/2022

Fascia d'età: 23 - 27

Fascia Oraria	Conducenti Controllati	Conducenti Positivi	% Positivi/Controllati
0.00 - 2.00	6.045	299	4,9%
2.00 - 4.00	9.541	772	8,1%
4.00 - 6.00	3.427	453	13,2%
	<b>19.013</b>	<b>1.524</b>	<b>8,0%</b>

% Conducenti positivi per fascia oraria

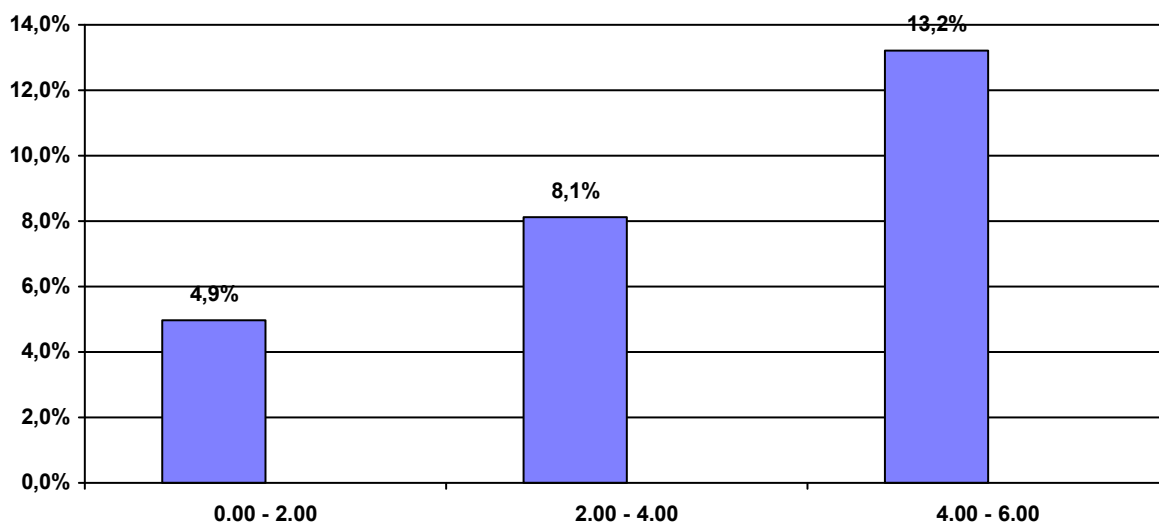

% Conducenti positivi per fascia oraria e valori del tasso alcolemico

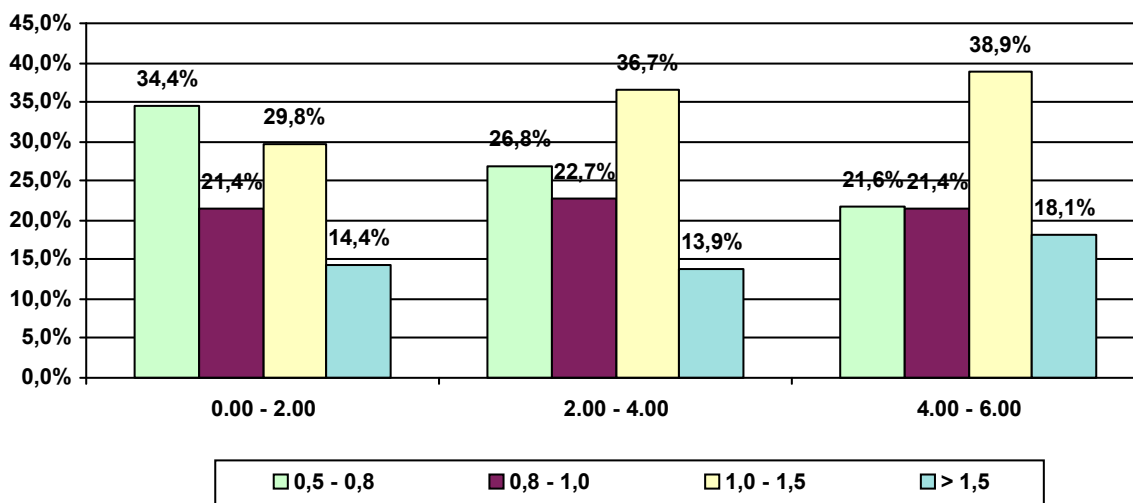

## Conducenti controllati con etilometro per fascia di età e fascia oraria

periodo dal 01/01/2022 al 31/10/2022

Fascia d'età: 28 - 32

Fascia Oraria	Conducenti Controllati	Conducenti Positivi	% Positivi/ Controllati
0.00 - 2.00	4.924	264	5,4%
2.00 - 4.00	7.422	690	9,3%
4.00 - 6.00	2.848	279	9,8%
	<b>15.194</b>	<b>1.233</b>	<b>8,1%</b>

% Conducenti positivi per fascia oraria

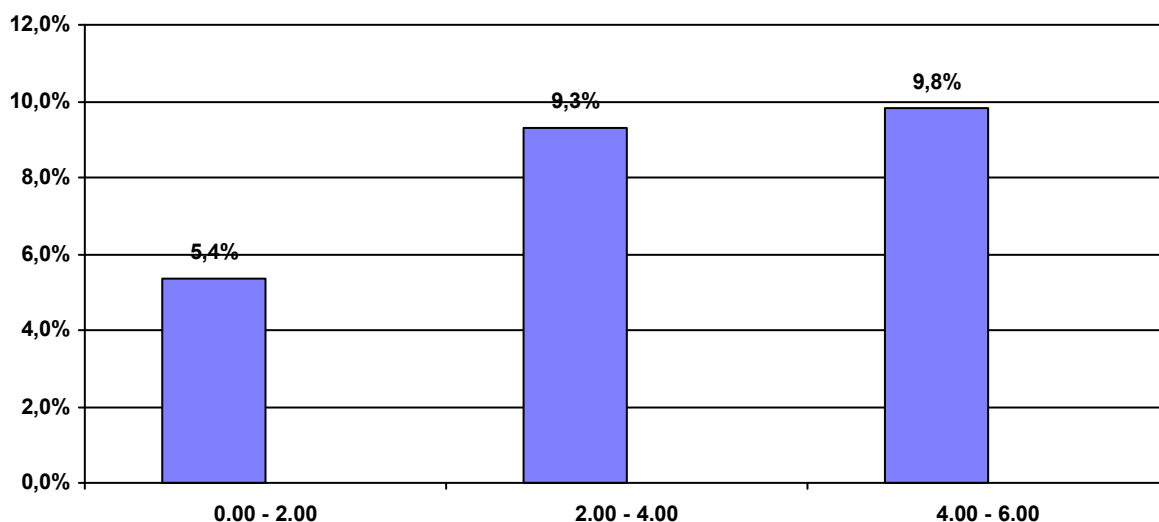

% Conducenti positivi per fascia oraria e valori del tasso alcolemico

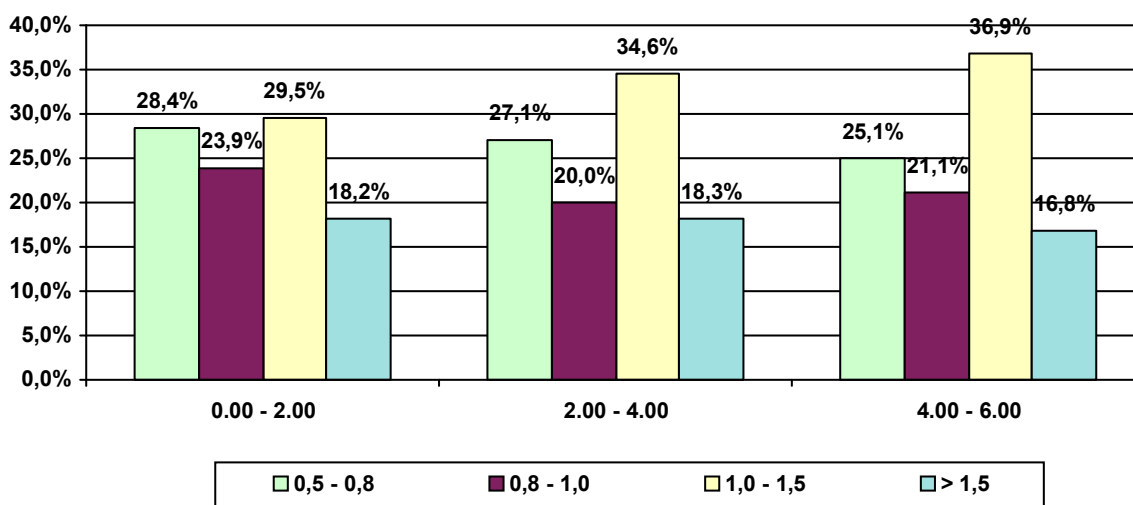

## Conducenti controllati con etilometro per fascia di età e fascia oraria

periodo dal 01/01/2022 al 31/10/2022

Fascia d'età: Oltre - 32

Fascia Oraria	Conducenti Controllati	Conducenti Positivi	% Positivi/ Controllati
0.00 - 2.00	8.131	742	9,1%
2.00 - 4.00	9.415	1.109	11,8%
4.00 - 6.00	3.647	396	10,9%
	<b>21.193</b>	<b>2.247</b>	<b>10,6%</b>

% Conducenti positivi per fascia oraria

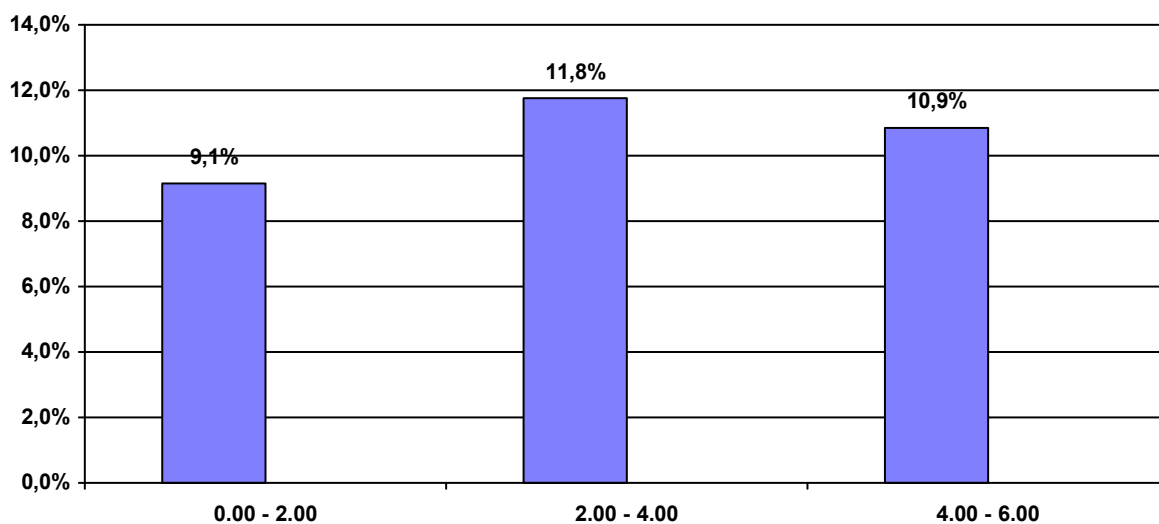

% Conducenti positivi per fascia oraria e valori del tasso alcolemico

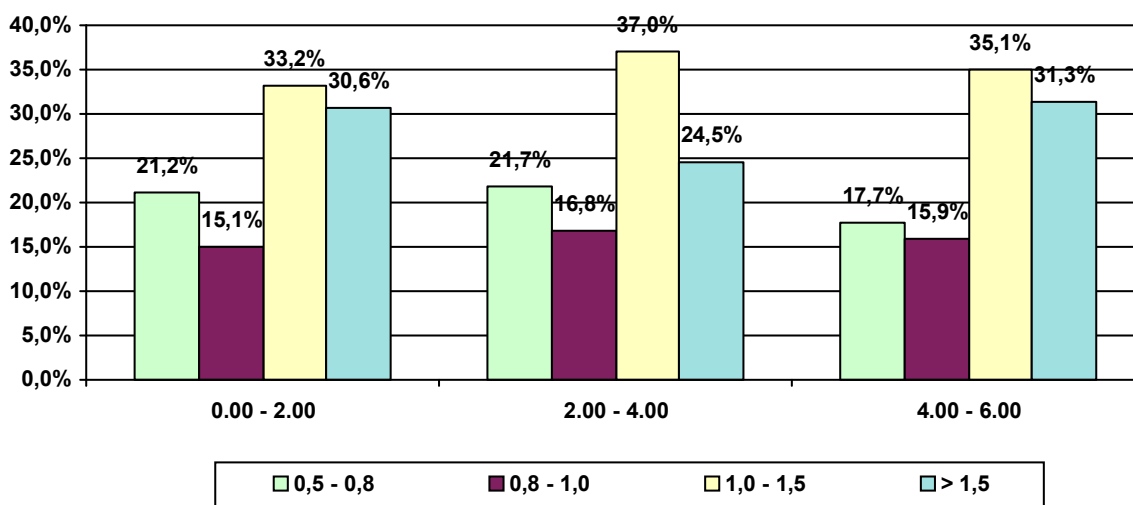



## Conducenti controllati con etilometro per Regione

periodo dal 01/01/2022 al 31/10/2022

	Conducenti Controllati	Conducenti Positivi	% Positivi/ Controllati
Piemonte	8.015	509	6,4%
Valle d'Aosta	103	6	5,8%
Lombardia	9.848	1.289	13,1%
Trentino Alto Adige	2.518	217	8,6%
Friuli Venezia Giulia	2.828	203	7,2%
Veneto	4.313	457	10,6%
Liguria	6.651	286	4,3%
Emilia Romagna	8.251	713	8,6%
Toscana	4.776	535	11,2%
Marche	4.888	405	8,3%
Umbria	745	143	19,2%
Abruzzo	4.690	242	5,2%
Lazio	1.121	116	10,3%
Campania	4.652	127	2,7%
Molise	237	8	3,4%
Basilicata	494	36	7,3%
Puglia	3.284	128	3,9%
Calabria	1.970	132	6,7%
Sicilia	3.039	339	11,2%
Sardegna	1.956	351	17,9%
	<b>74.379</b>	<b>6.242</b>	<b>8,4%</b>

% Conducenti positivi per Regione

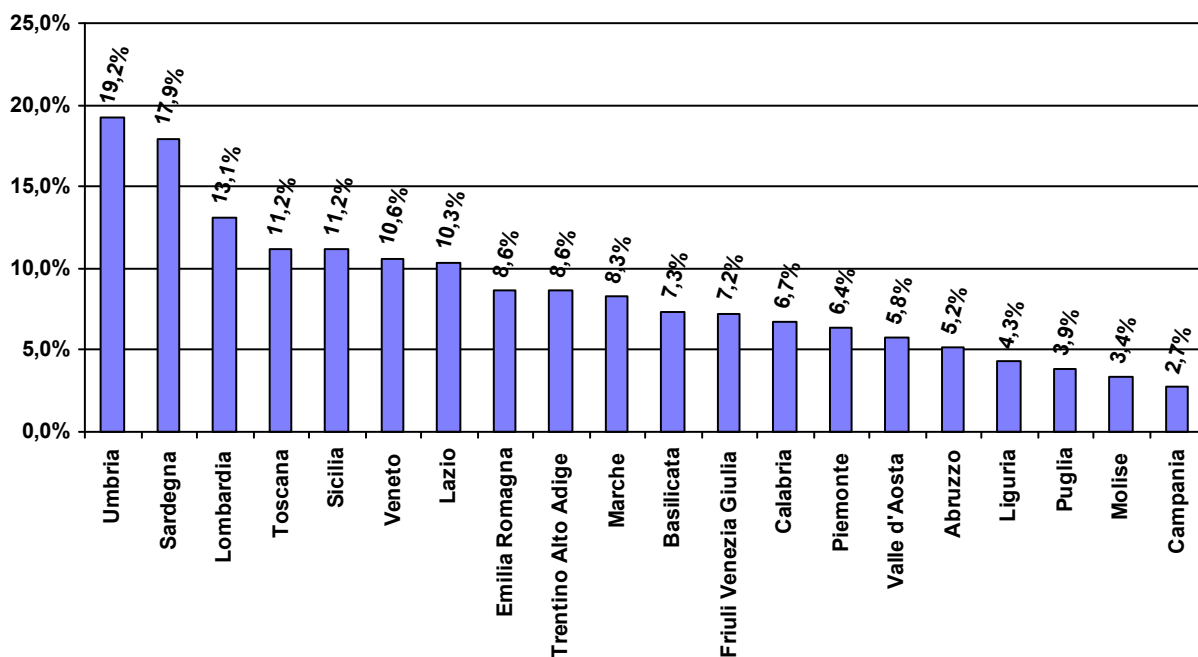

## Conducenti uomini controllati per fascia di età

periodo dal 01/01/2022 al 31/10/2022

Fascia d'età	Conducenti Controllati	Conducenti Positivi	% Positivi/Controllati
18 - 22	14.169	1073	7,6%
23 - 27	14.105	1292	9,2%
28 - 32	11.328	1042	9,2%
Oltre - 32	17.222	1990	11,6%
	<b>56.824</b>	<b>5.397</b>	<b>9,5%</b>

% Conducenti positivi per fascia d'età

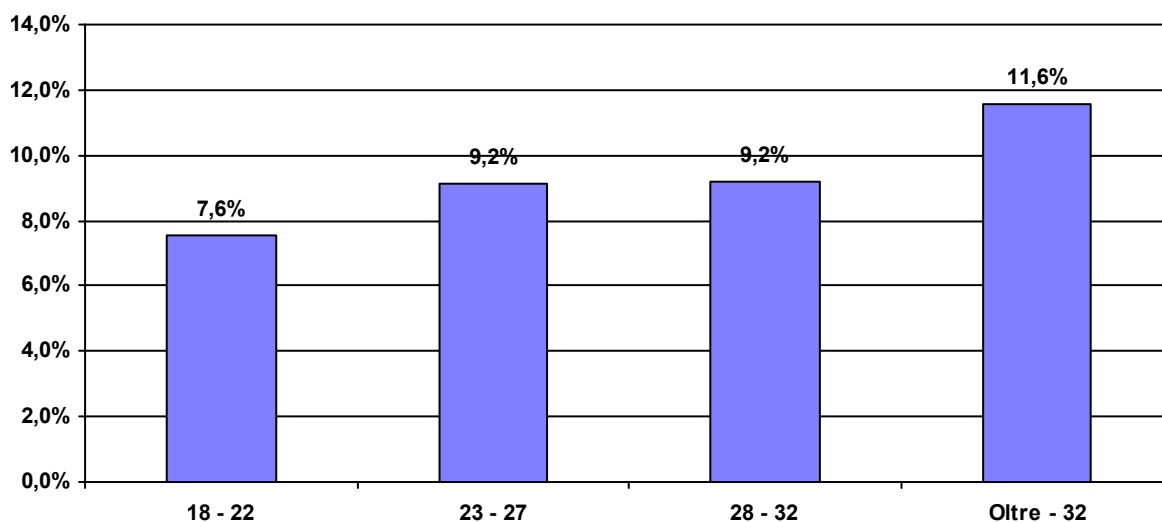

Conducenti positivi per età e valore del tasso alcolemico

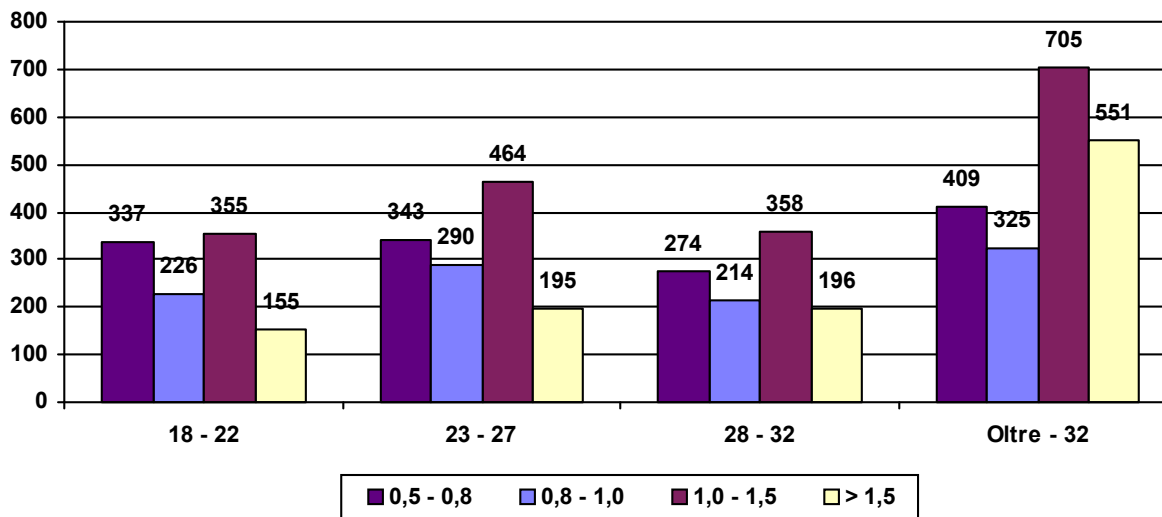

## Conducenti uomini controllati per fascia oraria

periodo dal 01/01/2022 al 31/10/2022

Fascia Oraria	Conducenti Controllati	Conducenti Positivi	% Positivi/ Controllati
0.00 - 2.00	19.270	1.380	7,2%
2.00 - 4.00	26.938	2.733	10,1%
4.00 - 6.00	10.616	1.284	12,1%
	<b>56.824</b>	<b>5.397</b>	<b>9,5%</b>

% Conducenti positivi per fascia oraria

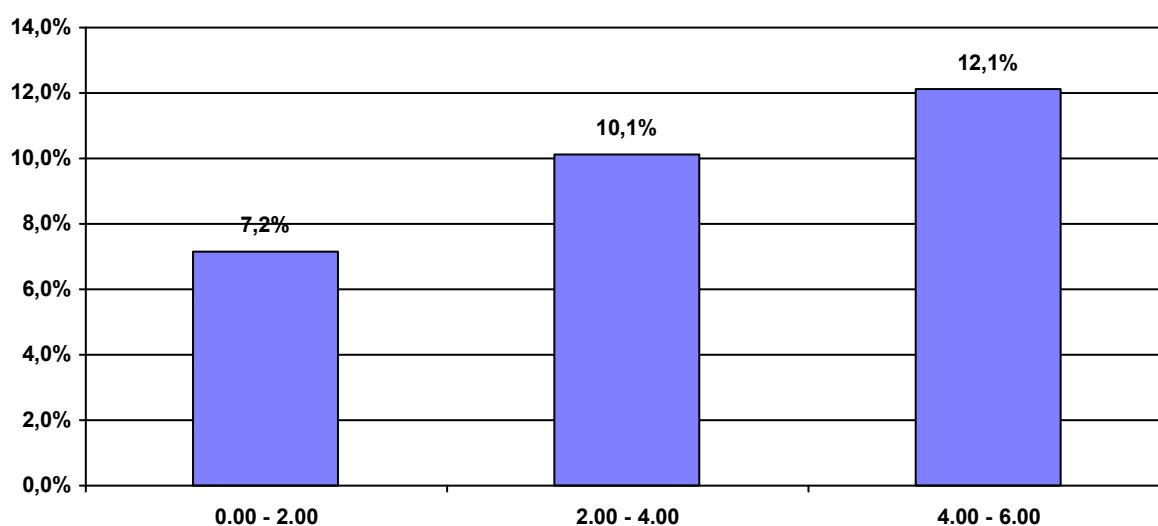

% Conducenti positivi per fascia oraria e valore del tasso alcolemico

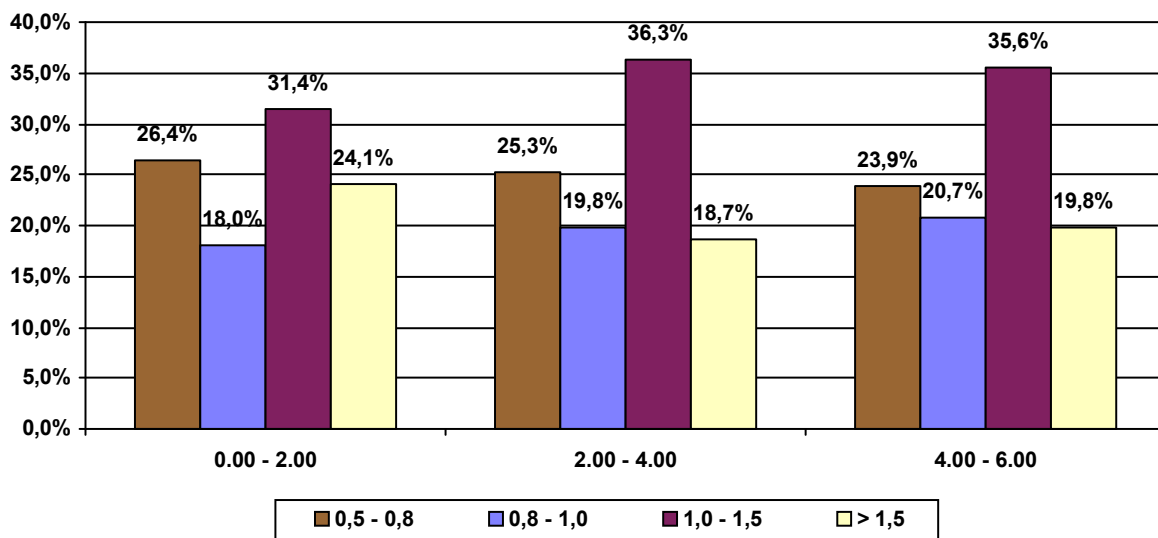

## Conducenti uomini controllati per fascia d'età e fascia oraria

periodo dal 01/01/2022 al 31/10/2022

Fascia d'età: 18 - 22

Fascia Oraria	Conducenti Controllati	Conducenti Positivi	% Positivi/ Controllati
0.00 - 2.00	4.742	228	4,8%
2.00 - 4.00	6.613	519	7,8%
4.00 - 6.00	2.814	326	11,6%
	<b>14.169</b>	<b>1.073</b>	<b>7,6%</b>

% Conducenti positivi per fascia oraria

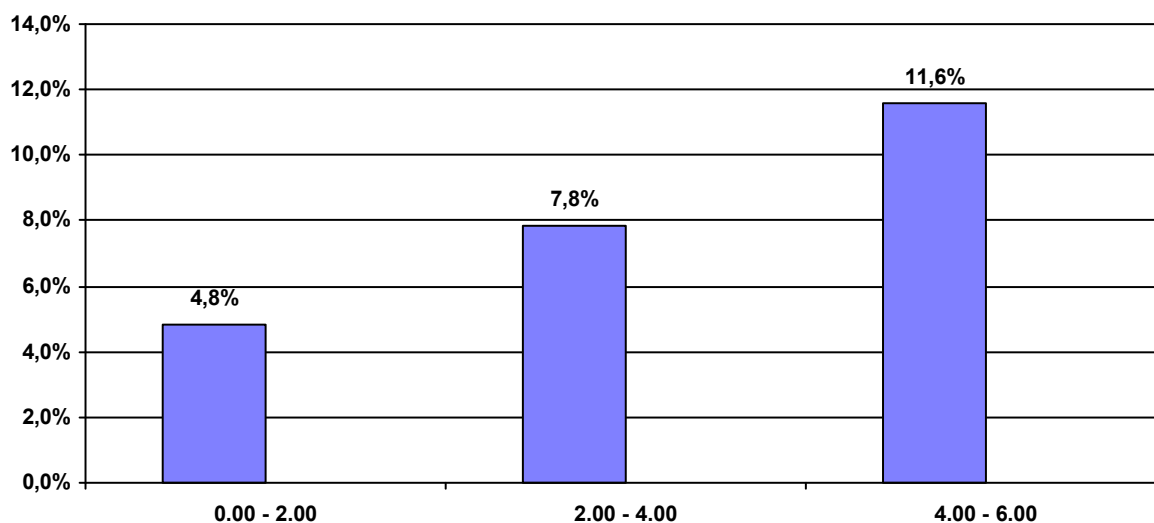

Conducenti positivi per fascia oraria e valori del tasso alcolemico

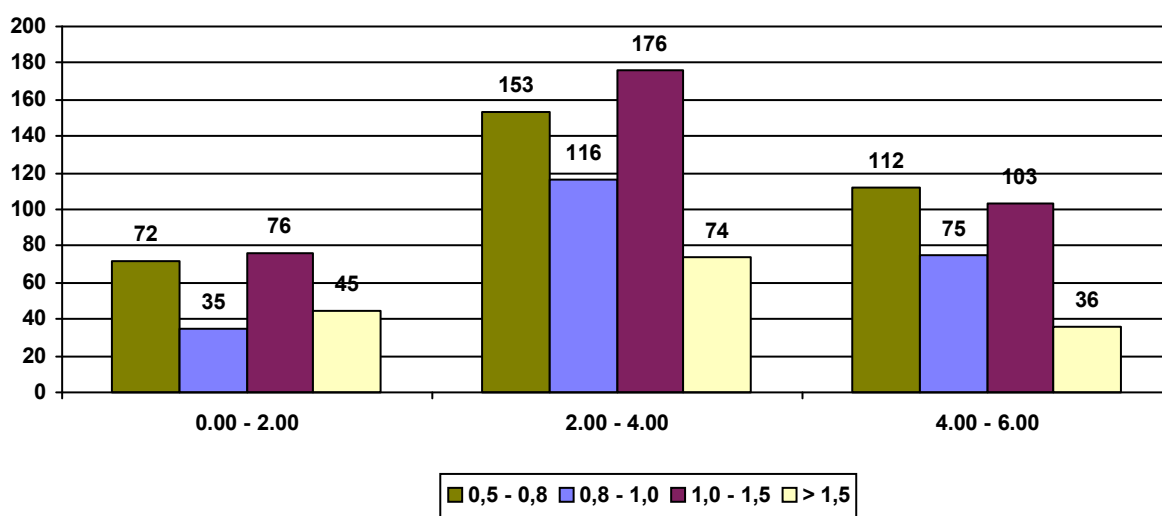

## Conducenti uomini controllati per fascia d'età e fascia oraria

periodo dal 01/01/2022 al 31/10/2022

Fascia d'età: 23 - 27

Fascia Oraria	Conducenti Controllati	Conducenti Positivi	% Positivi/ Controllati
0.00 - 2.00	4.403	261	5,9%
2.00 - 4.00	7.103	654	9,2%
4.00 - 6.00	2.599	377	14,5%
	<b>14.105</b>	<b>1.292</b>	<b>9,2%</b>

% Conducenti positivi per fascia oraria

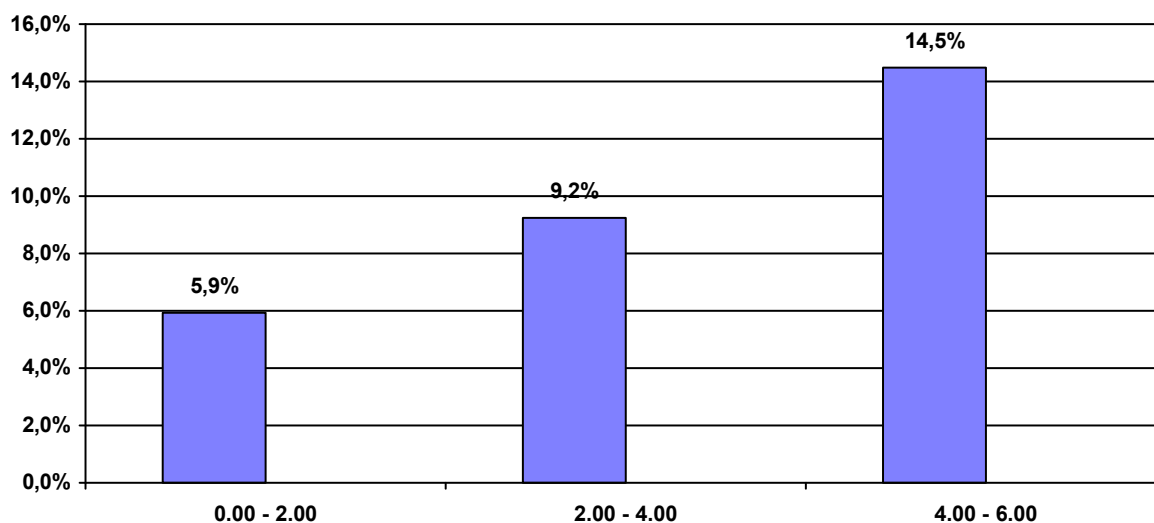

Conducenti positivi per fascia oraria e valori del tasso alcolemico

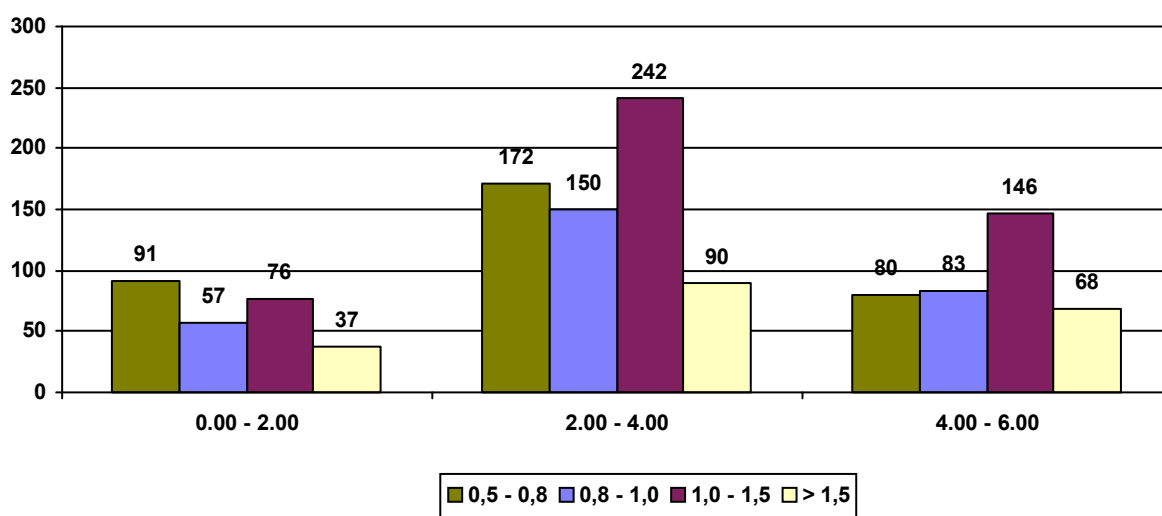

## Conducenti uomini controllati per fascia d'età e fascia oraria

periodo dal 01/01/2022 al 31/10/2022

Fascia d'età: 28 - 32

Fascia Oraria	Conducenti Controllati	Conducenti Positivi	% Positivi/ Controllati
0.00 - 2.00	3.618	231	6,4%
2.00 - 4.00	5.594	574	10,3%
4.00 - 6.00	2.116	237	11,2%
	<b>11.328</b>	<b>1.042</b>	<b>9,2%</b>

% Conducenti positivi per fascia oraria

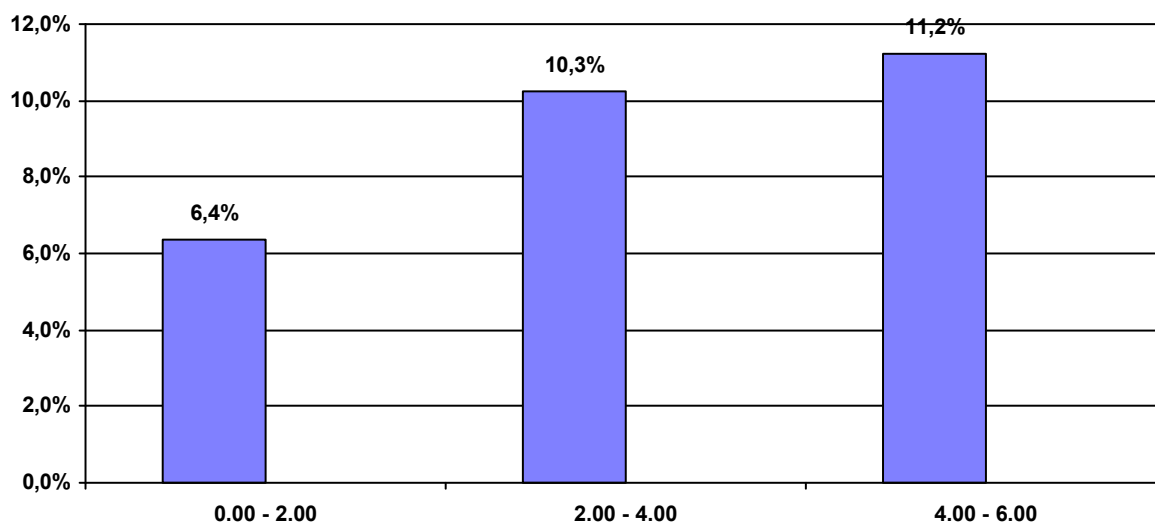

Conducenti positivi per fascia oraria e valori del tasso alcolemico

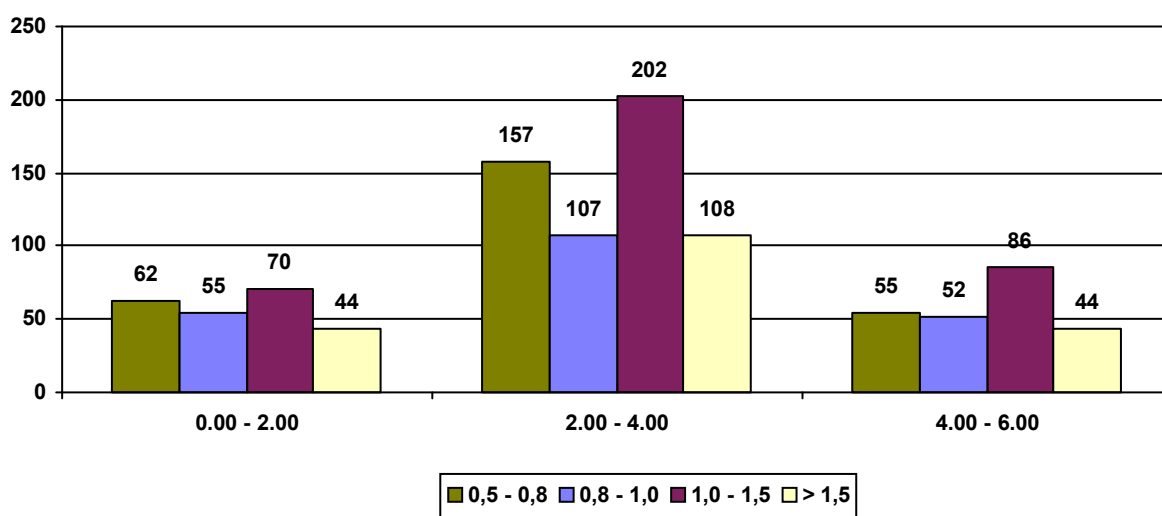

## Conducenti uomini controllati per fascia d'età e fascia oraria

periodo dal 01/01/2022 al 31/10/2022

**Fascia d'età: Oltre - 32**

Fascia Oraria	Conducenti Controllati	Conducenti Positivi	% Positivi/ Controllati
0.00 - 2.00	6.507	660	10,1%
2.00 - 4.00	7.628	986	12,9%
4.00 - 6.00	3.087	344	11,1%
	<b>17.222</b>	<b>1.990</b>	<b>11,6%</b>

% Conducenti positivi per fascia oraria

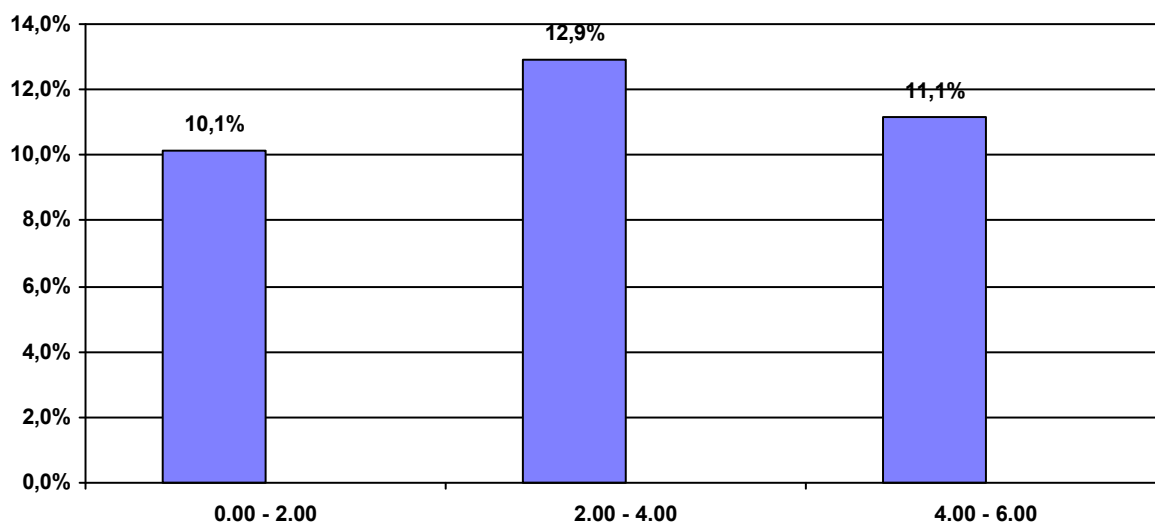

Conducenti positivi per fascia oraria e valori del tasso alcolemico

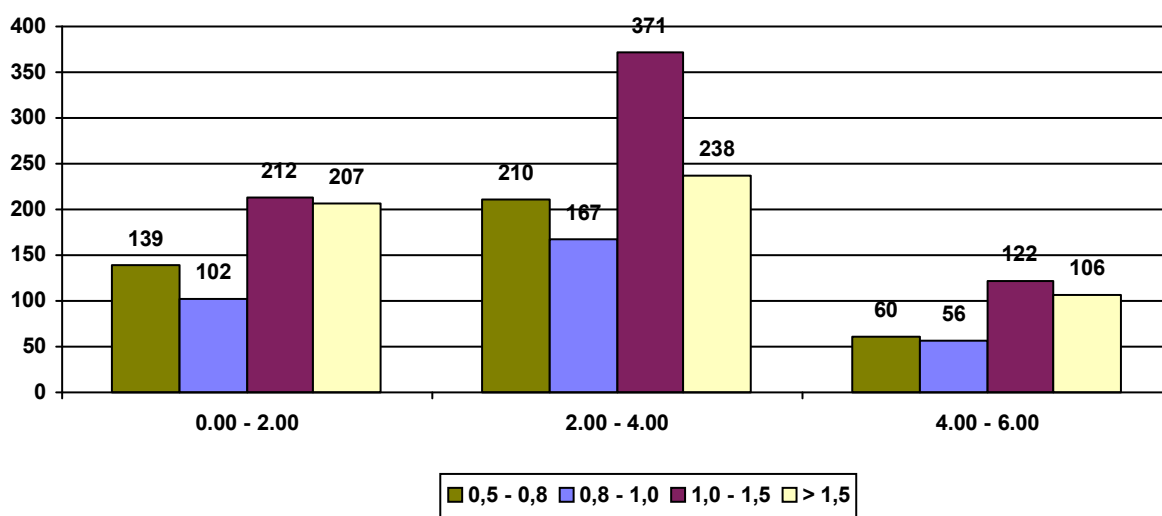

## Conducenti uomini controllati per Regioni

periodo dal 01/01/2022 al 31/10/2022

	Conducenti Controllati	Conducenti Positivi	% Positivi/ Controllati
Piemonte	6.134	452	7,4%
Valle d'Aosta	80	6	7,5%
Lombardia	7.140	1.088	15,2%
Trentino Alto Adige	2.117	200	9,4%
Friuli Venezia Giulia	2.199	175	8,0%
Veneto	3.461	405	11,7%
Liguria	4.801	242	5,0%
Emilia Romagna	6.312	599	9,5%
Toscana	3.551	455	12,8%
Marche	3.426	343	10,0%
Umbria	600	118	19,7%
Abruzzo	3.797	211	5,6%
Lazio	847	101	11,9%
Campania	3.637	121	3,3%
Molise	208	7	3,4%
Basilicata	458	33	7,2%
Puglia	2.339	115	4,9%
Calabria	1.630	121	7,4%
Sicilia	2.568	295	11,5%
Sardegna	1.519	310	20,4%
	<b>56.824</b>	<b>5.397</b>	<b>9,5%</b>

% Conducenti positivi per Regioni

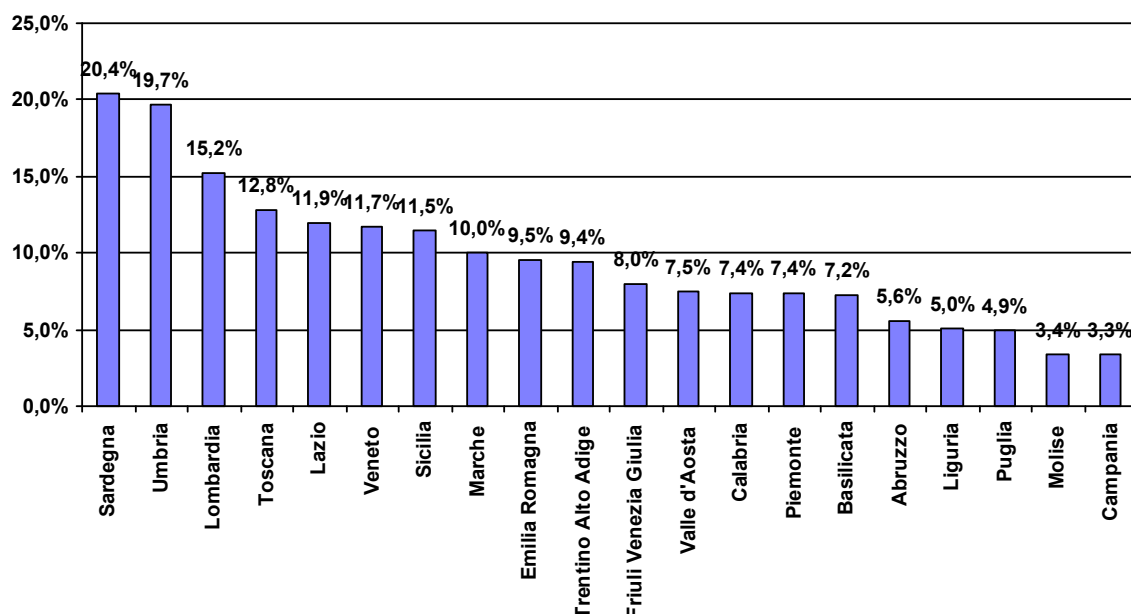



## Conducenti donne controllate per fascia d'età

periodo dal 01/01/2022 al 31/10/2022

Fascia d'età	Conducenti Controllati	Conducenti Positivi	% Positivi/ Controllati
18 - 22	4.810	165	3,4%
23 - 27	4.908	232	4,7%
28 - 32	3.866	191	4,9%
Oltre - 32	3.971	257	6,5%
	<b>17.555</b>	<b>845</b>	<b>4,8%</b>

% Conducenti positivi per fascia d'età

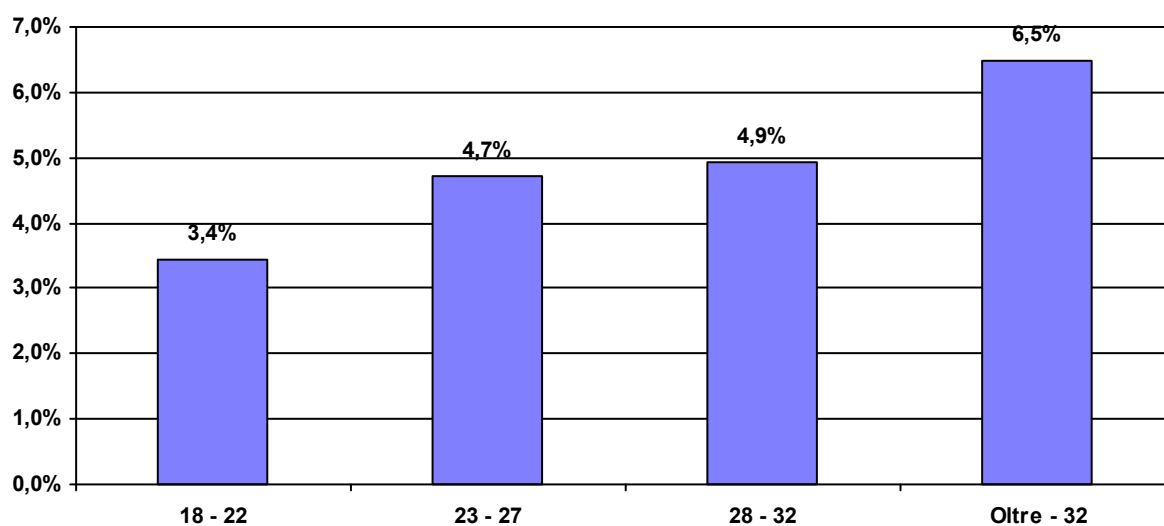

Conducenti positivi per età e valore del tasso alcolemico

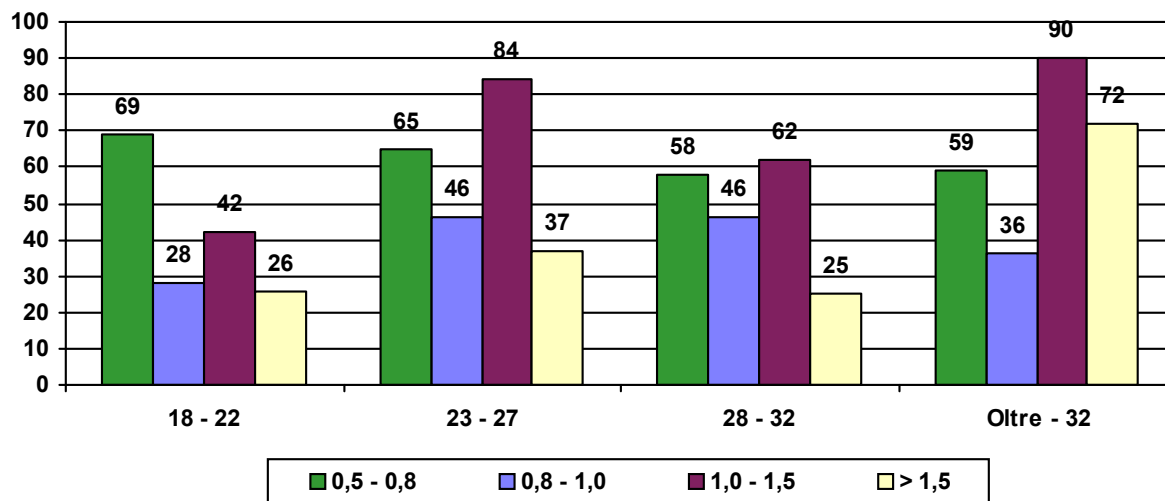

## Conducenti donne controllate con etilometro per fascia oraria

periodo dal 01/01/2022 al 31/10/2022

Fascia Oraria	Conducenti Controllati	Conducenti Positivi	% Positivi/ Controllati
0.00 - 2.00	6.207	184	3,0%
2.00 - 4.00	8.229	441	5,4%
4.00 - 6.00	3.119	220	7,1%
	<b>17.555</b>	<b>845</b>	<b>4,8%</b>

% Conducenti positivi per fascia oraria

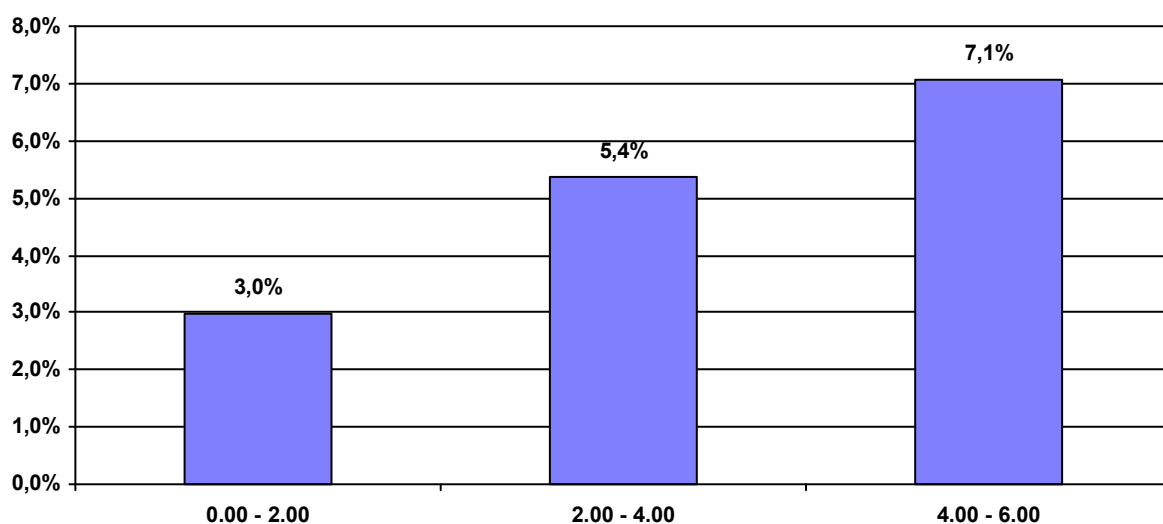

% Conducenti positivi per fascia oraria e valore del tasso alcolemico

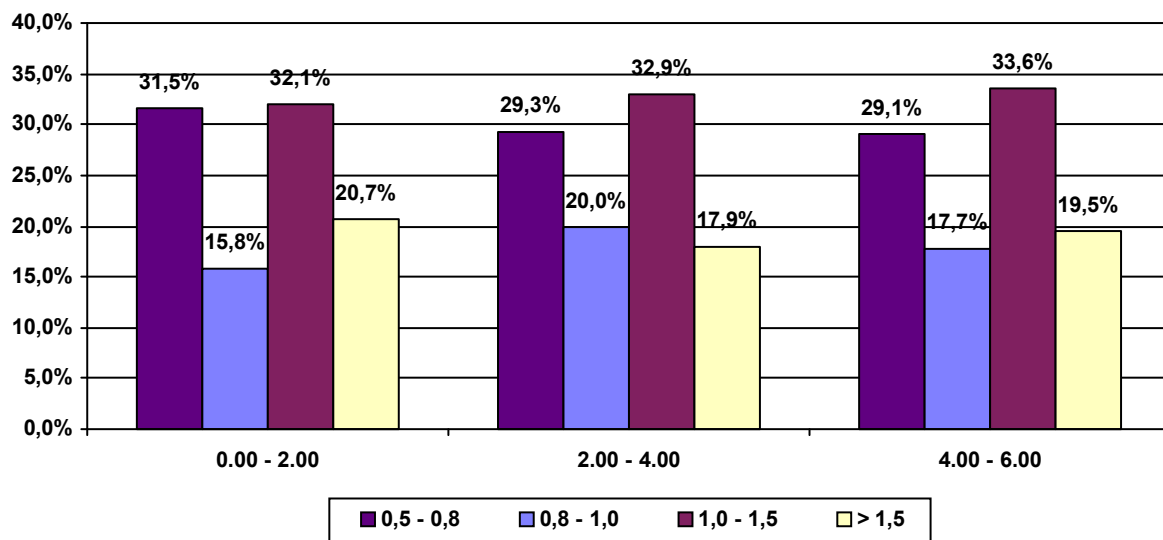

## Conducenti donne controllate con etilometro per fascia oraria

periodo dal 01/01/2022 al 31/10/2022

**Fascia d'età: 18 - 22**

Fascia Oraria	Conducenti Controllati	Conducenti Positivi	% Positivi/Controllati
0.00 - 2.00	1.635	31	1,9%
2.00 - 4.00	2.176	84	3,9%
4.00 - 6.00	999	50	5,0%
	<b>4.810</b>	<b>165</b>	<b>3,4%</b>

% Conducenti positivi per fascia oraria

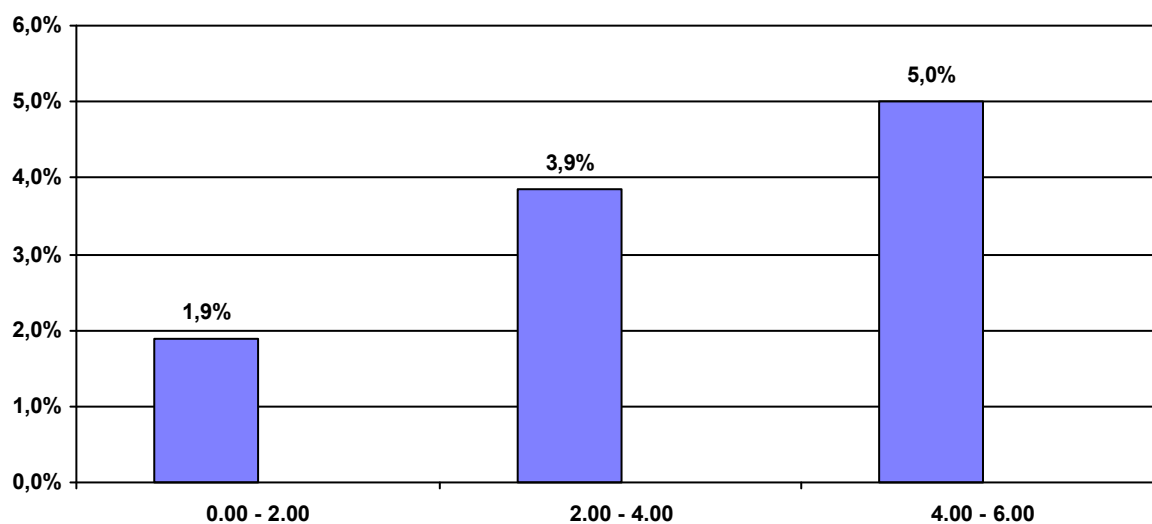

Conducenti positivi per fascia oraria e valori del tasso alcolemico

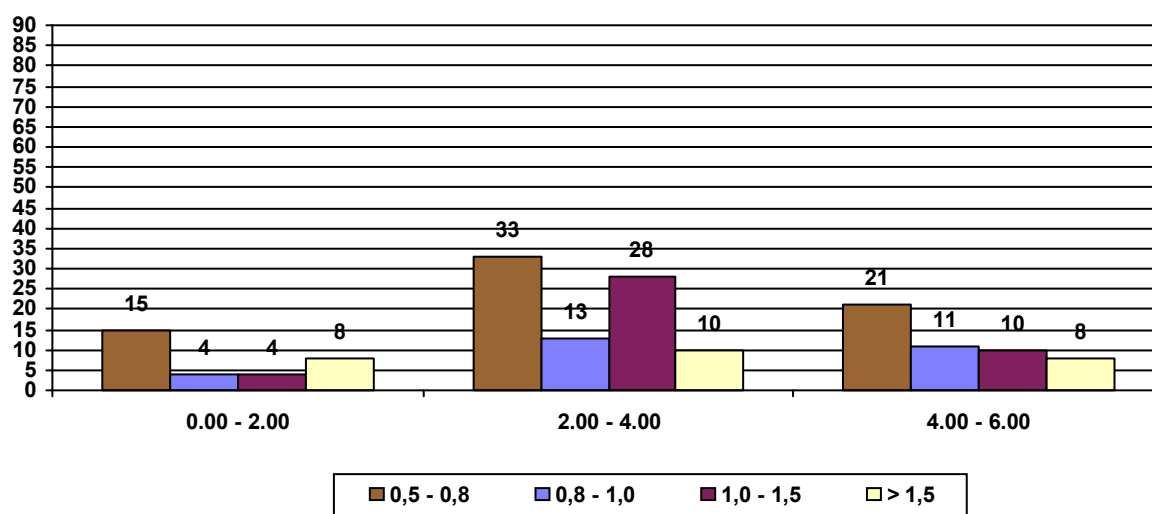

## Conducenti donne controllate con etilometro per fascia oraria

periodo dal 01/01/2022 al 31/10/2022

**Fascia d'età: 23 - 27**

Fascia Oraria	Conducenti Controllati	Conducenti Positivi	% Positivi/ Controllati
0.00 - 2.00	1.642	38	2,3%
2.00 - 4.00	2.438	118	4,8%
4.00 - 6.00	828	76	9,2%
	<b>4.908</b>	<b>232</b>	<b>4,7%</b>

**% Conducenti positivi per fascia oraria**

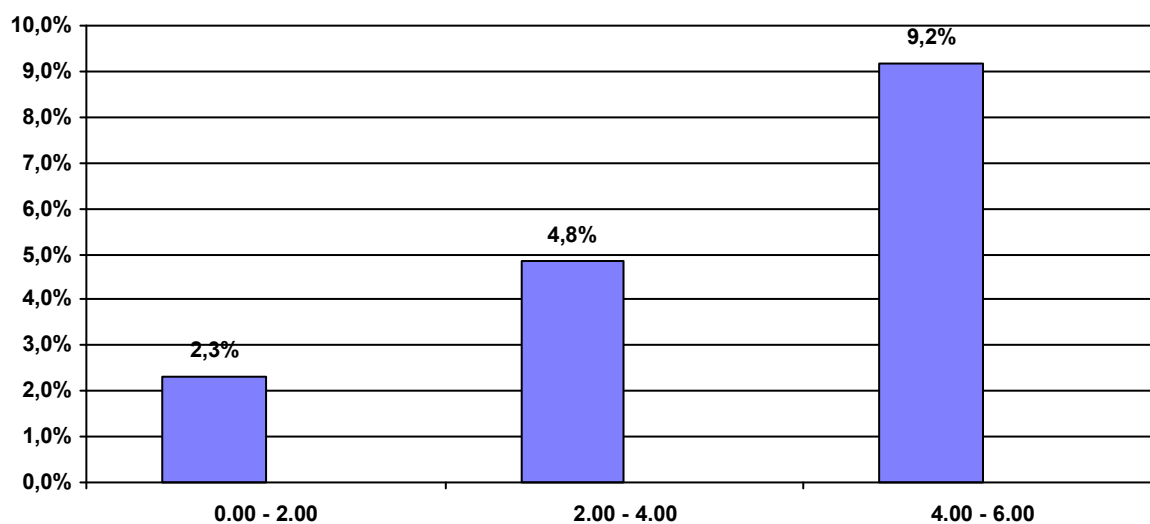

**Conducenti positivi per fascia oraria e valori del tasso alcolemico**

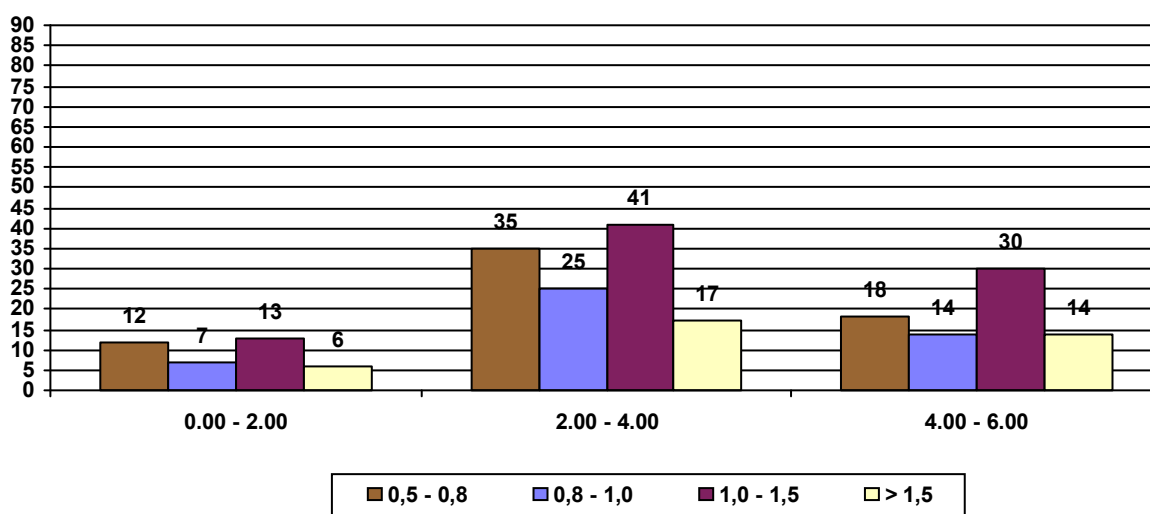

## Conducenti donne controllate con etilometro per fascia oraria

periodo dal 01/01/2022 al 31/10/2022

**Fascia d'età: 28 - 32**

Fascia Oraria	Conducenti Controllati	Conducenti Positivi	% Positivi/ Controllati
0.00 - 2.00	1.306	33	2,5%
2.00 - 4.00	1.828	116	6,3%
4.00 - 6.00	732	42	5,7%
	<b>3.866</b>	<b>191</b>	<b>4,9%</b>

% Conducenti positivi per fascia oraria

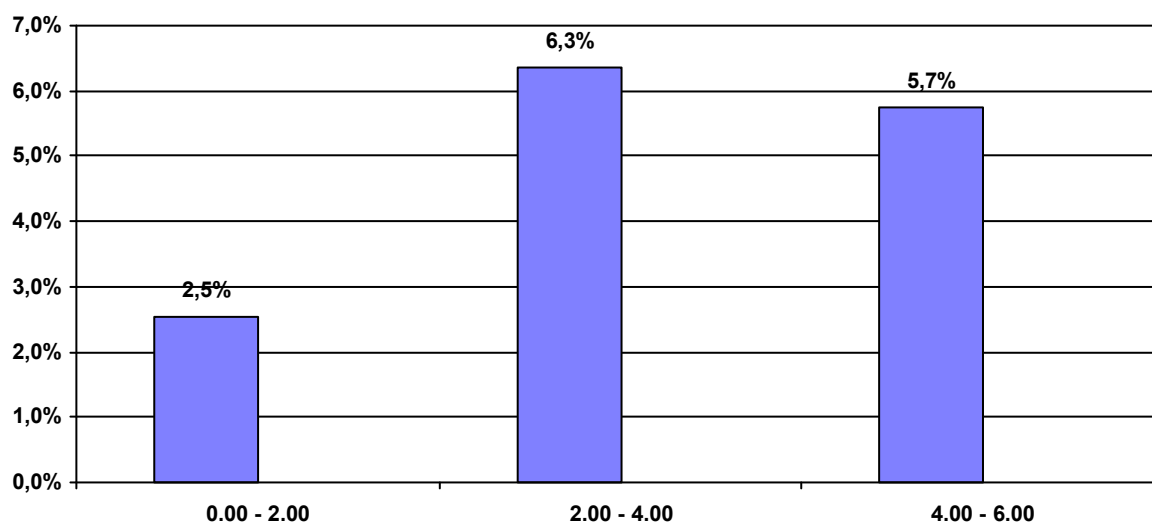

Conducenti positivi per fascia oraria e valori del tasso alcolemico

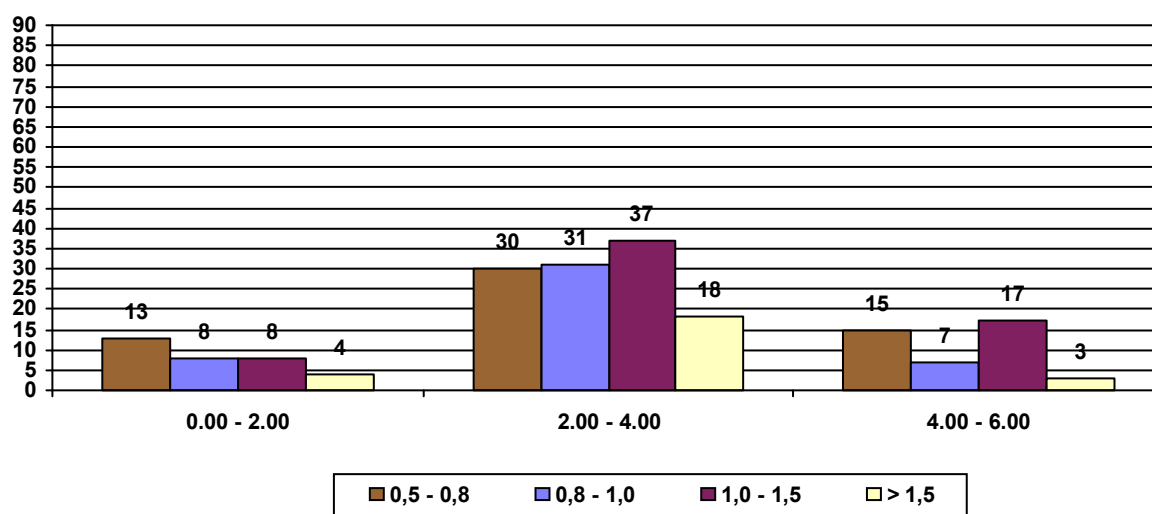

## Conducenti donne controllate con etilometro per fascia oraria

periodo dal 01/01/2022 al 31/10/2022

**Fascia d'età: Oltre - 32**

Fascia Oraria	Conducenti Controllati	Conducenti Positivi	% Positivi/ Controllati
0.00 - 2.00	1.624	82	5,0%
2.00 - 4.00	1.787	123	6,9%
4.00 - 6.00	560	52	9,3%
	<b>3.971</b>	<b>257</b>	<b>6,5%</b>

% Conducenti positivi per fascia oraria

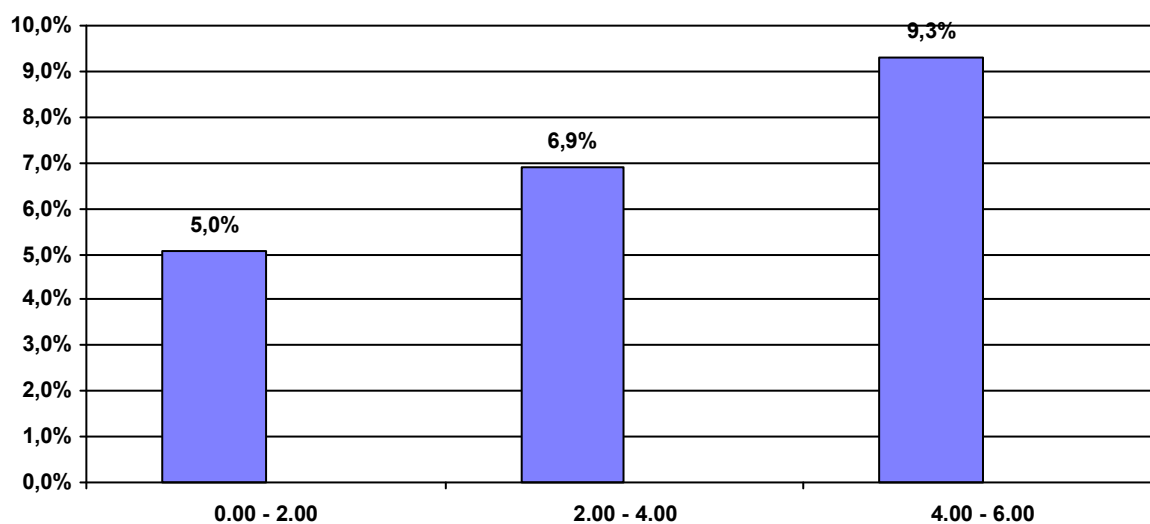

Conducenti positivi per fascia oraria e valori del tasso alcolemico

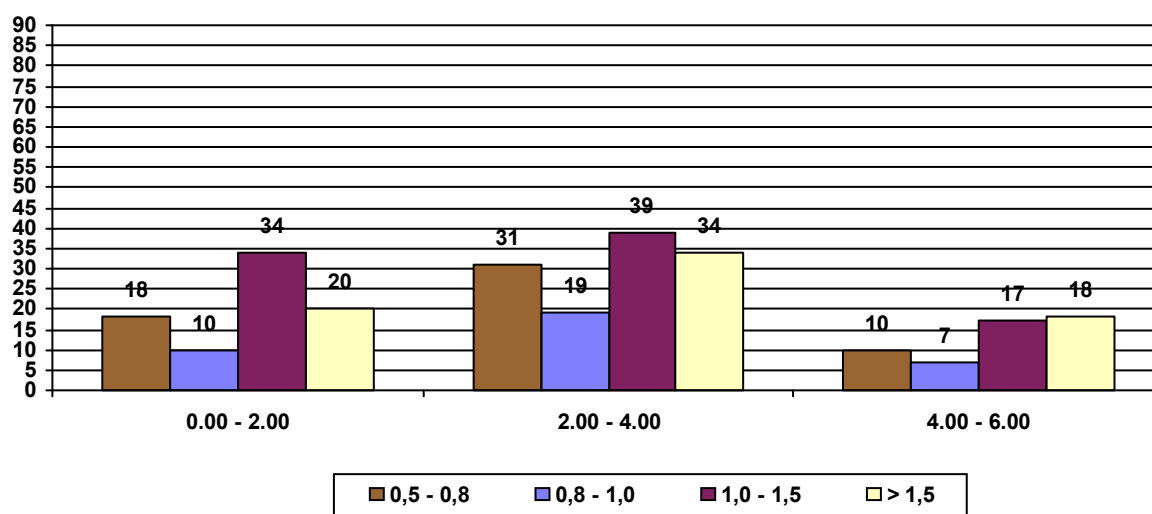

## Conducenti donne controllate nelle Regioni

periodo dal 01/01/2022

al 31/10/2022

	Conducenti Controllati	Conducenti Positivi	% Positivi/ Controllati
Piemonte	1.881	57	3,0%
Valle d'Aosta	23	0	0,0%
Lombardia	2.708	201	7,4%
Trentino Alto Adige	401	17	4,2%
Friuli Venezia Giulia	629	28	4,5%
Veneto	852	52	6,1%
Liguria	1.850	44	2,4%
Emilia Romagna	1.939	114	5,9%
Toscana	1.225	80	6,5%
Marche	1.462	62	4,2%
Umbria	145	25	17,2%
Abruzzo	893	31	3,5%
Lazio	274	15	5,5%
Campania	1.015	6	0,6%
Molise	29	1	3,4%
Basilicata	36	3	8,3%
Puglia	945	13	1,4%
Calabria	340	11	3,2%
Sicilia	471	44	9,3%
Sardegna	437	41	9,4%
	<b>17.555</b>	<b>845</b>	<b>4,8%</b>

% Conducenti positivi per Regione

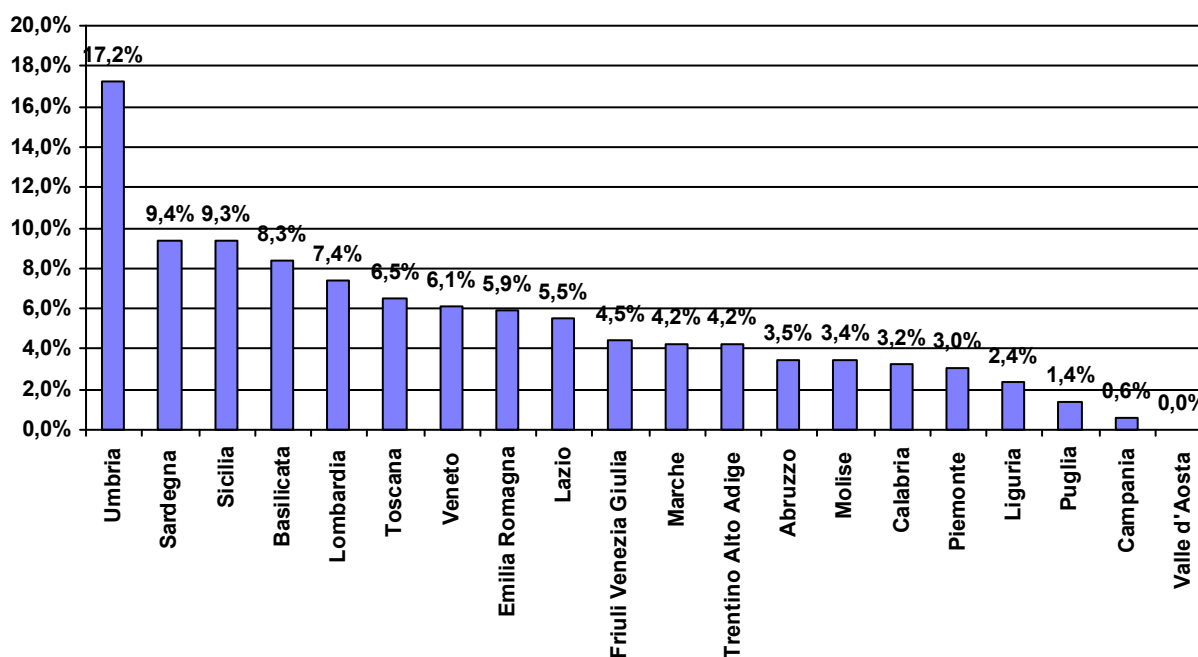

## **Posti di controllo attivati**

**Polizia Stradale - Arma dei Carabinieri**

**periodo dal 01/01/2022 al 31/10/2022**

	<b>Servizi effettuati</b>	
	Posti di controllo	Pattuglie impiegate
<i>Piemonte</i>	10.890	10.687
<i>Valle d'Aosta</i>	14	20
<i>Lombardia</i>	14.354	14.616
<i>Trentino Alto Adige</i>	3.687	3.699
<i>Friuli Venezia Giulia</i>	2.119	2.133
<i>Veneto</i>	8.164	7.904
<i>Liguria</i>	2.967	2.994
<i>Emilia Romagna</i>	8.774	8.752
<i>Toscana</i>	8.173	8.097
<i>Marche</i>	3.453	3.419
<i>Umbria</i>	2.503	2.529
<i>Abruzzo</i>	4.894	4.849
<i>Lazio</i>	10.354	10.011
<i>Campania</i>	11.724	9.006
<i>Molise</i>	76	78
<i>Basilicata</i>	2.684	2.478
<i>Puglia</i>	12.015	9.470
<i>Calabria</i>	5.131	5.060
<i>Sicilia</i>	11.242	10.661
<i>Sardegna</i>	11.873	10.709
<b>Complessivi</b>	<b>135.091</b>	<b>127.172</b>